

Dra. Fernanda Kihara
Clínica Dermatológica

Como chegar a Clínica da Dra. Fernanda Kihara

Rua da Consolação, 3741, 12º andar - São Paulo 11 3062-1111

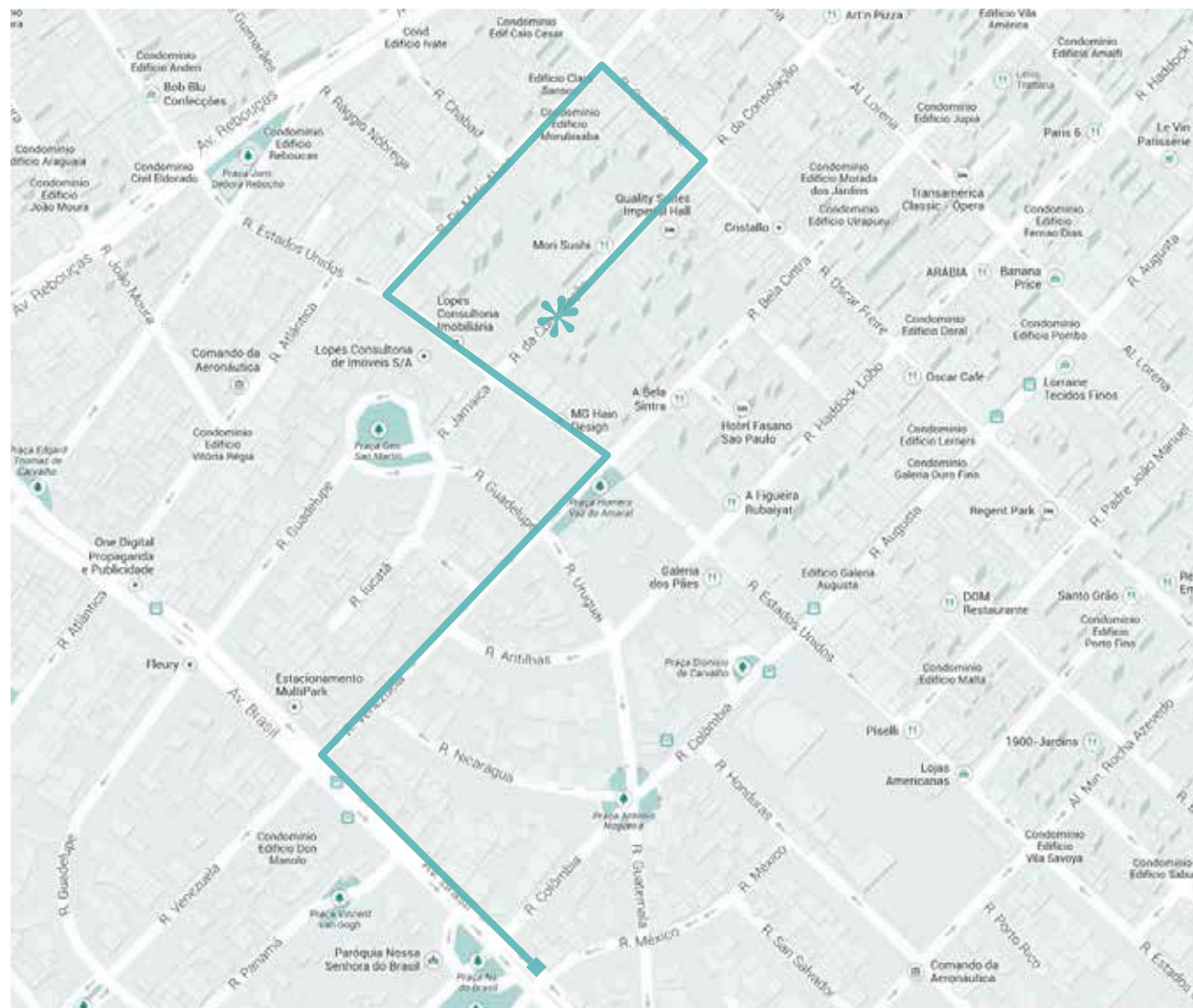

Seguindo pela Av. Brasil, sentido Pinheiros, na altura do no. 1700

1. Vire à direita na Rua Venezuela
2. Vire à esquerda na Rua Estados Unidos
3. Vire à direita na Rua Dr. Melo Alves
4. Vire novamente à direita na Rua Oscar Freire
5. Novamente, vire à direita na Rua da Consolação
6. Em aproximadamente 180m, você chegará ao seu destino.

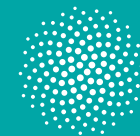

Dra. Fernanda Kihara
Clínica Dermatológica

Orientações Ilustradas

Seguindo pela Av. Brasil, sentido Pinheiros, na altura do no. 1700

1. Vire à direita na Rua Venezuela



Siga pela Rua Venezuela até a bifurcação, mantenha-se a esquerda.



Seguindo pela Av. Brasil, sentido Pinheiros, na altura do no. 1700

1. Vire à direita na Rua Venezuela

2. Vire à esquerda na Rua Estados Unidos
3. Vire à direita na Rua Dr. Melo Alves
4. Vire novamente à direita na Rua Oscar Freire
5. Novamente, vire à direita na Rua da Consolação
6. Em aproximadamente 180m, você chegará ao seu destino.

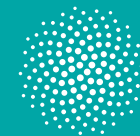

Dra. Fernanda Kihara
Clínica Dermatológica

Orientações Ilustradas

Ao final da Rua Venezuela,

2. Vire à esquerda na Rua Estados Unidos



Seguindo pela Av. Brasil, sentido Pinheiros,
na altura do no. 1700

1. Vire à direita na Rua Venezuela

2. Vire à esquerda na Rua Estados Unidos

3. Vire à direita na Rua Dr. Melo Alves

4. Vire novamente à direita na Rua Oscar Freire

5. Novamente, vire à direita na Rua da Consolação

6. Em aproximadamente 180m, você chegará ao
seu destino.

Siga pela Rua Estados Unidos e cruze a Rua da Consolação



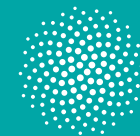

Dra. Fernanda Kihara
Clínica Dermatológica

Orientações Ilustradas

Prossiga, mantendo-se na faixa a direita e prepare-se para virar a direita.

3. Vire a direita na Rua Dr. Melo Alves

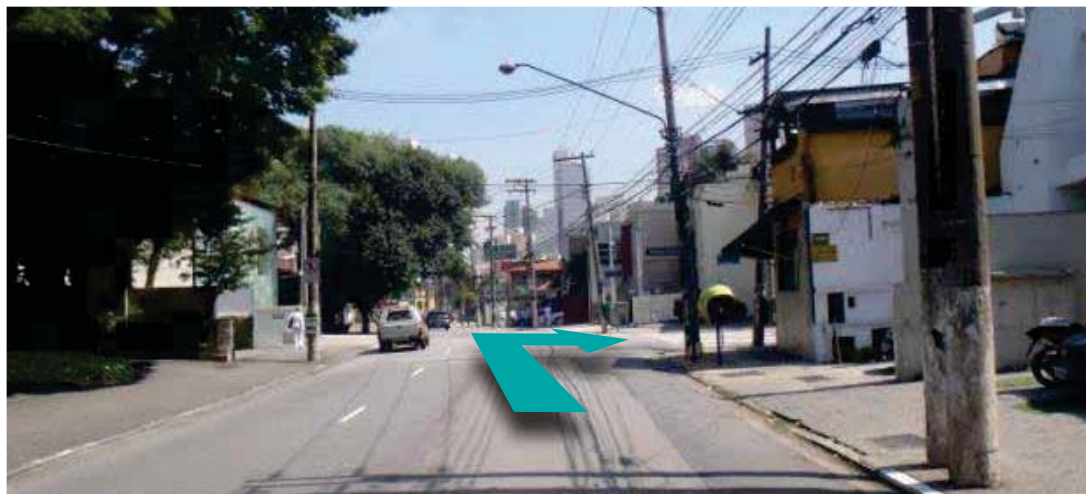

Suba a Rua Dr. Melo Alves e vire na primeira rua à direita.

4. Vire a direita na Rua Oscar Freire *(durante os dias de semana não há trânsito na Rua Oscar Freire)*

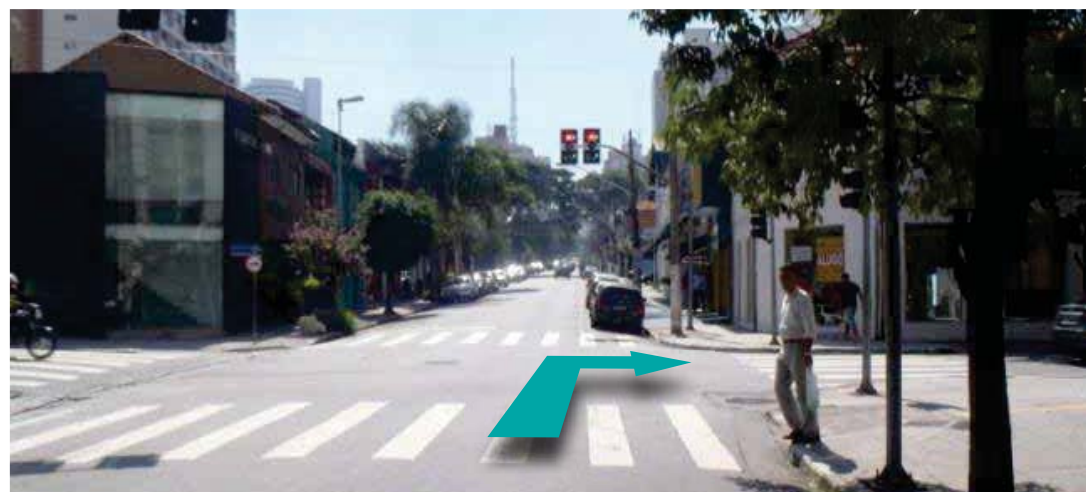

Seguindo pela Av. Brasil, sentido Pinheiros,
na altura do no. 1700

1. Vire a direita na Rua Venezuela

2. Vire à esquerda na Rua Estados Unidos

3. Vire à direita na Rua Dr. Melo Alves

4. Vire novamente à direita na Rua Oscar Freire

5. Novamente, vire à direita na Rua da Consolação

6. Em aproximadamente 180m, você chegará ao
seu destino.

Orientações Ilustradas

Siga por uma quadra na Rua Oscar Freite

5. Novamente vire à direita na Rua da Consolação



Seguindo pela Av. Brasil, sentido Pinheiros,
na altura do no. 1700

1. Vire a direita na Rua Venezuela
2. Vire à esquerda na Rua Estados Unidos
3. Vire à direita na Rua Dr. Melo Alves
4. Vire novamente à direita na Rua Oscar Freire

5. Novamente, vire à direita na Rua da Consolação

6. Em aproximadamente 180m, você chegará ao seu destino.

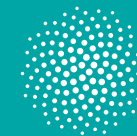

Dra. Fernanda Kihara
Clínica Dermatológica

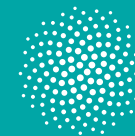

Dra. Fernanda Kihara
Clínica Dermatológica

Orientações Ilustradas

Descendo a Rua da Consolação sentido a Rua Estados Unidos, 180 metros após a Rua Oscar Freire:

Você vai ver do lado esquerdo C.Kamura: prepare-se para entrar a esquerda.



A Clínica fica no terceiro prédio à esquerda após o C.Kamura.

Antes do Posto de Gasolina, você vai ver o Prédio da Clínica do seu lado Esquerdo:



***Colocamos nosso logotipo
no poste para você não
ficar na dúvida e chegar
em segurança.***

Você chegou a clínica.

***A entrada do estacionamento
é no portão branco, logo após o poste.***

***No subsolo, entregue seu carro
e avise ao manobrista que vai na
"Clínica Dra. Fernanda Kihara, 12º andar".***

O estacionamento é uma cortesia!